

УТВЕРЖДАЮ
Заведующий МАДОУ «Центр развития
ребенка – детский сад №6 г. Шебекино
Белгородской области» (ОСИ)
Тарасова Л.Д.

« 21 / 09 / 2021 г. »
2021г.

ПАСПОРТ ДОСТУПНОСТИ
объекта социальной инфраструктуры (ОСИ)
№ 524

1. Общие сведения об объекте

- 1.1. Наименование (вид) объекта: **Образовательная организация**
- 1.2. Адрес объекта **309290 Белгородская обл., г.Шебекино, улица Дзержинского, дом №15**
- 1.3. Сведения о размещении объекта:
 - здание - двухэтажное, **2341,5 кв.м**
 - наличие прилегающего земельного участка (да, нет) - **10185 кв.м**
- 1.4. Год постройки здания: **1983г.**, дата последнего капитального ремонта – **2020г.**
- 1.5. Дата предстоящих плановых ремонтных работ: -
Сведения об организации, расположенной на объекте
- 1.6. Название организации (учреждения), (полное юридическое наименование – согласно Уставу, краткое наименование): **муниципальное автономное дошкольное образовательное учреждение «Центр развития ребенка – детский сад №6 города Шебекино Белгородской области», Краткое наименование МАДОУ «Центр развития ребенка – детский сад №6 г.Шебекино».**
- 1.7. Юридический адрес организации (учреждения): **309290, Белгородская область, город Шебекино, улица Дзержинского, 15; тел.:8(47248)2-91-36; эл. почта mdou.detsad-6@yandex.ru.**
- 1.8. Основание для пользования объектом (оперативное управление, аренда, собственность) **оперативное управление**
- 1.9. Форма собственности: **государственная.**
- 1.10. Территориальная принадлежность: **муниципальная**
- 1.11. Вышестоящая организация (наименование) **Управление образования администрации Шебекинского городского округа**
- 1.12. Адрес вышестоящей организации, другие координаты: **309290, Белгородская обл., город Шебекино, площадь Центральная, дом №1**

2. Характеристика деятельности организации на объекте

(по обслуживанию населения)

- 2.1. Сфера деятельности **образование**
2.2. Виды оказываемых услуг: **дошкольное образование**
2.3. Форма оказания услуг: **на объекте**
2.4. Категории обслуживаемого населения по возрасту: **дети**
2.5. Категории обслуживаемых инвалидов: **дети**
2.6. Плановая мощность: посещаемость **265 человек**
2.7. Участие в исполнении ИПР инвалида, ребенка-инвалида **да**

3. Состояние доступности объекта

- 3.1. Путь следования к объекту пассажирским транспортом по улице Ленина: маршрут №2, №5, №7, №8, №12; по улице Нежегольское шоссе: маршрут №112, №2, №21, №126.
наличие адаптированного пассажирского транспорта к объекту **нет**
3.2. Путь к объекту от ближайшей остановки пассажирского транспорта:
3.2.1 расстояние до объекта от остановки транспорта **600 м**
3.2.2 время движения (пешком) **10 мин.**
3.2.3 наличие выделенного от проезжей части пешеходного пути **да**
3.2.4 Перекрестки: *нерегулируемые, регулируемые, со звуковой сигнализацией таймером:* **нет**
3.2.5 Информация на пути следования к объекту: *акустическая, тактильная, визуальная;* **нет**
3.2.6 Перепады высоты на пути: **есть**
Их обустройство для инвалидов на коляске: **нет**

3.3. Организация доступности объекта для инвалидов – форма обслуживания*

№ п/п	Категория инвалидов (вид нарушения)	Вариант организации доступности объекта (формы обслуживания)*
1.	Все категории инвалидов и МГН	ДУ
	<i>в том числе инвалиды:</i>	
2	передвигающиеся на креслах-колясках	ДУ
3	с нарушениями опорно-двигательного аппарата	ДУ
4	с нарушениями зрения	ДУ
5	с нарушениями слуха	ДУ
6	с нарушениями умственного развития	ДУ

* - указывается один из вариантов: «А» - доступность всех зон и помещений - универсальная, «Б» - доступны специально выделенные участки и помещения, «ДУ» - доступность условная, «ВНД» - не организована доступность.

3.4. Состояние доступности основных структурно-функциональных зон

№ п \п	Основные структурно-функциональные зоны	Состояние доступности, в том числе для основных категорий инвалидов**
1	Территория, прилегающая к зданию (участок)	ДУ
2	Вход (входы) в здание	ДУ
3	Путь (пути) движения внутри здания (в т.ч. пути эвакуации)	ДУ
4	Зона целевого назначения здания (целевого посещения объекта)	ДУ
5	Санитарно-гигиенические помещения	ДУ
6	Система информации и связи (на всех зонах)	ВНД
7	Пути движения к объекту (от остановки транспорта)	ДУ

** Указывается: ДП-В - доступно полностью всем; ДП-И (К, О, С, Г, У) – доступно полностью избирательно (указать категории инвалидов); ДЧ-В - доступно частично всем; ДЧ-И (К, О, С, Г, У) – доступно частично избирательно (указать категории инвалидов); ДУ - доступно условно, ВНД – временно недоступно

3.5. Итоговое заключение о состоянии доступности ОСИ: ДУ

4. Управленческое решение

4.1. Рекомендации по адаптации основных структурных элементов объекта

№ п\п	Основные структурно-функциональные зоны объекта	Рекомендации по адаптации объекта (вид работы)*
1	Территория, прилегающая к зданию (участок)	не нуждается
2	Вход (входы) в здание	не нуждается
3	Путь (пути) движения внутри здания (в т.ч. пути эвакуации)	не нуждается
4	Зона целевого назначения здания (целевого посещения объекта)	не нуждается
5	Санитарно-гигиенические помещения	не нуждается
6	Система информации на объекте (на всех зонах)	не нуждается
7	Пути движения к объекту (от остановки транспорта)	не нуждается
8	Все зоны и участки	не нуждается

*- указывается один из вариантов (видов работ): не нуждается; ремонт (текущий, капитальный); индивидуальное решение с ТСР; технические решения невозможны – организация альтернативной формы обслуживания

4.2. Период проведения работ в рамках исполнения постановления Правительства Белгородской области от 16.12.2013 № 523-пп «Об утверждении государственной программы Белгородской области «Социальная поддержка граждан в Белгородской области на 2014 – 2020 годы».

4.3 Ожидаемый результат (по состоянию доступности) после выполнения работ по адаптации: **основные структурно-функциональные зоны объекта доступны полностью всем категориям инвалидов.**

Оценка результата исполнения программы, плана (по состоянию доступности) – **доступно полностью всем.**

4.4. Для принятия решения требуется, не требуется (*нужное подчеркнуть*)
Согласование _____

Имеется заключение уполномоченной организации о состоянии доступности объекта (*наименование документа и выдавшей его организации, дата*), прилагается

4.4.1. Согласование на Комиссии по координации деятельности в сфере обеспечения доступной сферы жизнедеятельности для инвалидов и других МГН.

4.5. Информация размещена (обновлена) на Карте доступности субъекта Российской Федерации дата <https://ou98bel.nubtr.ru/>

(*наименование сайта, портала*)

5. Особые отметки

Паспорт сформирован на основании:

1. Анкеты (информации об объекте) от « » 20 г.,
2. Актов обследования объекта: № акта от « » 20 г.,
3. Решение Комиссии _____
от « 29 » 01 2021 г.

1. Общие сведения об объекте

- 1.1. Назначение (тип) объекта: Образовательная организация
- 1.2. Адрес объекта: 309290, Белгородская обл., г. Шебекино, улица Дарьянского, дом №15
- 1.3. Сведения о размещении объекта:
площадь земельного участка: земли: земли - двухэтажный, 3341,5 кв.м
Территория: 1 - 10185 кв.м
- 1.4. Год постройки здания: 1983г.
Дата последнего капитального ремонта: 2020г.
- 1.5. Дата проведения плановых ремонтных работ:
Сведения об организациях, расположенных на объекте
- 1.6. Название организации (учреждения): муниципальное автономное учреждение образовательное учреждение «Центр развития ребенка - детский сад №6 города Шебекино Белгородской области»
- 1.7. Юридический адрес организации (учреждения): 309290, Белгородская область, город Шебекино, улица Дарьянского, 15; тел. (47245) 91-56;
эл. почта: mdu.detsad-6@yandex.ru
- 1.8. Основание для пользования объектом (оперативное управление, аренда, собственность) оперативное управление
- 1.9. Форма собственности: государственная
- 1.10. Территориальная принадлежность: муниципальная
- 1.11. Подведомственная организация (владелец) Управление образования администрации Шебекинского городского округа
- 1.12. Адрес вышестоящей организации, органы власти: 309290, Белгородская обл., город Шебекино, площадь Центральная, дом №1

2. Характеристика деятельности организации на объекте (по общему назначению населенных)

- 2.1. Сфера деятельности организации
- 2.2. Виды оказываемых услуг образовательные услуги

УТВЕРЖДАЮ
Заведующий МАДОУ «Центр развития
ребенка - детский сад №6» (ОСИ)

Тарасова Л.Д.

« _____ » _____ 2021г.



АНКЕТА
(информация об объекте социальной инфраструктуры)
К ПАСПОРТУ ДОСТУПНОСТИ ОСИ
№

1. Общие сведения об объекте

- 1.1. Наименование (вид) объекта **Образовательная организация**
- 1.2. Адрес объекта **309290 Белгородская обл., г. Шебекино, улица Дзержинского, дом №15**
- 1.3. Сведения о размещении объекта:
 - два отдельно стоящих здания: здание - двухэтажное, 2341,5 кв.м
 - Территория 1 – 10185 кв.м.
- 1.4. Год постройки зданий: **1983г.**
Дата последнего капитального ремонта: **2020г.**
- 1.5. Дата предстоящих плановых ремонтных работ: -
- 1.6. Название организации (учреждения): **муниципальное автономное дошкольное образовательное учреждение «Центр развития ребенка – детский сад №6 города Шебекино Белгородской области».**
- 1.7. Юридический адрес организации (учреждения) **309290, Белгородская область, город Шебекино, улица Дзержинского, 15; тел.:8(47248)2-91-36; эл. почта mdou.detsad-6@yandex.ru**
- 1.8. Основание для пользования объектом (оперативное управление, аренда, собственность) **оперативное управление**
- 1.9. Форма собственности: **государственная**
- 1.10. Территориальная принадлежность: **муниципальная**
- 1.11. Вышестоящая организация (наименование) **Управление образования администрации Шебекинского городского округа**
- 1.12. Адрес вышестоящей организации, другие координаты **309290, Белгородская обл., город Шебекино, площадь Центральная, дом №1**

2. Характеристика деятельности организации на объекте (по обслуживанию населения)

- 2.1. Сфера деятельности **образование**
- 2.2. Виды оказываемых услуг **образовательные услуги**

- 2.3. Форма оказания услуг: **на объекте**
 2.4. Категории обслуживаемого населения по возрасту: **дети**
 2.5. Категории обслуживаемых инвалидов: **дети**
 2.6. Плановая мощность: **посещаемость 265 человек**
 2.7. Участие в исполнении ИПР инвалида, ребенка-инвалида **да**

3. Состояние доступности объекта для инвалидов и других маломобильных групп населения (МГН)

3.1. Путь следования к объекту пассажирским транспортом
 (описать маршрут движения с использованием пассажирского транспорта)
по улице Ленина: маршрут №2, №5, №7, №8, №12; по улице Нежегольское шоссе: маршрут №112, №2, №21, №126.
 наличие адаптированного пассажирского транспорта к объекту **нет**

3.2. Путь к объекту от ближайшей остановки пассажирского транспорта:

3.2.1 расстояние до объекта от остановки транспорта **600 м**

3.2.2 время движения (пешком) **10 мин.**

3.2.3 наличие выделенного от проезжей части пешеходного пути **Да**

3.2.4 Перекрестки: **нет**

3.2.5 Информация на пути следования к объекту: **нет**

3.2.6 Перепады высоты на пути: **есть**

Их обустройство для инвалидов на коляске: **нет**

**3.3. Вариант организации доступности ОСИ (формы обслуживания)*
 с учетом СП 35-101-2001**

№ п/п	Категория инвалидов (вид нарушения)	Вариант организации доступности объекта (формы обслуживания)*
1.	Все категории инвалидов и МГН	ДУ
	<i>в том числе инвалиды:</i>	
2	передвигающиеся на креслах-колясках	ДУ
3	с нарушениями опорно-двигательного аппарата	ДУ
4	с нарушениями зрения	ДУ
5	с нарушениями слуха	ДУ
6	с нарушениями умственного развития	ДУ

* - указывается один из вариантов: «А», «Б», «ДУ», «ВНД»

4. Управленческое решение (предложения по адаптации основных структурных элементов объекта)

№ № п \п	Основные структурно-функциональные зоны объекта	Рекомендации по адаптации объекта (вид работы)*
1	Территория, прилегающая к зданию (участок)	не нуждается
2	Вход (входы) в здание	не нуждается
3	Путь (пути) движения внутри здания (в т.ч. пути эвакуации)	не нуждается
4	Зона целевого назначения здания (целевого посещения объекта)	не нуждается
5	Санитарно-гигиенические помещения	не нуждается
6	Система информации на объекте (на всех зонах)	не нуждается
7	Пути движения к объекту (от остановки транспорта)	не нуждается
8	Все зоны и участки	не нуждается

*- указывается один из вариантов (видов работ): не нуждается; ремонт (текущий, капитальный); индивидуальное решение с ТСР; технические решения невозможны – организация альтернативной формы обслуживания

Размещение информации на Карте доступности субъекта Российской Федерации согласовано _____ Тарасова Л.Д., заведующий МАДОУ «Центр развития ребенка – детский сад №6 г.Шебекино Белгородской области» тел.: (47248)2-91-36

УТВЕРЖДАЮ:
Заведующий МАДОУ «Центр развития
ребенка - детский сад №6» (ОСИ)

Л.Д. Тарасова
2021 г.



АКТ ОБСЛЕДОВАНИЯ объекта социальной инфраструктуры К ПАСПОРТУ ДОСТУПНОСТИ ОСИ

« ___ » _____ 20__ г.

Белгородская область
Наименование территориального
образования субъекта Российской
Федерации

1. Общие сведения об объекте

- 1.1. Наименование (вид) объекта: **Общеобразовательная организация**
1.2. Адрес объектов:
309290 Белгородская обл., г. Шебекино, улица Дзержинского, дом № 15
1.3. Сведения о размещении объекта:
здание – двухэтажное (2341,5 кв.м)
- наличие прилегающего земельного участка (да, нет):
территория - 10185 кв.м.
1.4. Год постройки зданий: **здание - 1983г.**
1.5. Дата предстоящих плановых ремонтных работ: -

- Сведения об организации, расположенной на объекте
- 1.6. Полное наименование образовательной организации: **муниципальное автономное дошкольное образовательное учреждение «Центр развития ребенка - детский сад № 6 города Шебекино Белгородской области».**
1.7. Сокращенное наименование: **МАДОУ «Центр развития ребенка – детский сад № 6 г. Шебекино».**
1.8. Юридический адрес: **309290 Белгородская область, г. Шебекино, улица Дзержинского, 15;** фактический адрес: **309290 Белгородская область, г. Шебекино, улица Дзержинского, 15.**

2. Характеристика деятельности организации на объекте (по обслуживанию населения)

Дополнительная информация:
Сфера деятельности образование
Виды оказываемых услуг: дошкольное образование

3. Состояние доступности объекта

3.1. Путь следования к объекту пассажирским транспортом
(описать маршрут движения с использованием пассажирского транспорта)

по улице Ленина: маршрут № 2, № 5, № 7, № 8, № 12; по улице Нежегольское шоссе № 112, № 2, № 21, № 126.

наличие адаптированного пассажирского транспорта к объекту: **нет**

3.2. Путь к объекту от ближайшей остановки пассажирского транспорта:

3.2.1 расстояние до объекта от остановки транспорта: **600 м**

3.2.2 время движения (пешком): **10 мин.**

3.2.3 наличие выделенного от проезжей части пешеходного пути: **да**

3.2.4 Перекрестки: **нет**

3.2.5 Информация на пути следования к объекту: **нет**

3.2.6 Перепады высоты на пути: **есть**

Их обустройство для инвалидов на коляске: **нет**

3.3. Организация доступности объекта для инвалидов – форма обслуживания*

№ п/п	Категория инвалидов (вид нарушения)	Вариант организации доступности объекта (формы обслуживания)*
1.	Все категории инвалидов и МГН	ДУ
	<i>в том числе инвалиды:</i>	
2	передвигающиеся на креслах-колясках	ДУ
3	с нарушениями опорно-двигательного аппарата	ДУ
4	с нарушениями зрения	ДУ
5	с нарушениями слуха	А
6	с нарушениями умственного развития	А

* - указывается один из вариантов: «А», «Б», «ДУ», «ВНД»

3.4. Состояние доступности основных структурно-функциональных зон

№ п \п	Основные структурно-функциональные зоны	Состояние доступности, в том числе для основных категорий инвалидов**	Приложение	
			Ф 1	Б.н.
1	Территория, прилегающая к зданию (участок)	ДЧ-И (К,О,Г,У)	Ф 1	Б.н.
2	Вход (входы) в здание	ДЧ-В	Ф 2 Ф 3 Ф 4	Б.н.
3	Путь (пути) движения внутри здания (в т.ч. пути эвакуации)	ДЧ-И (О, Г, У)	Ф 5 Ф 6 Ф 10	Б.н.

4	Зона целевого назначения здания (целевого посещения объекта)	ДЧ-И (К, О, Г, У)	-	Б.н.
5	Санитарно-гигиенические помещения	ДУ	Ф 7	Б.н.
6	Система информации и связи (на всех зонах)	ДУ	-	Б.н.
7	Пути движения к объекту (от остановки транспорта)	ДЧ-И (К,О,Г,У)	Ф1	Б.н.

** Указывается: ДП-В - доступно полностью всем; ДП-И (К, О, С, Г, У) – доступно полностью избирательно (указать категории инвалидов); ДЧ-В - доступно частично всем; ДЧ-И (К, О, С, Г, У) – доступно частично избирательно (указать категории инвалидов); ДУ - доступно условно, ВНД – временно недоступно

3.5. Итоговое заключение о состоянии доступности ОСИ: ДЧ-И (К,О,У)

4. Управленческое решение

4.1. Рекомендации по адаптации основных структурных элементов объекта

№ п/п	Основные структурно-функциональные зоны объекта	Рекомендации по адаптации объекта (вид работы)*
1	Территория, прилегающая к зданию (участок)	Индивидуальное решение с ТСР
2	Вход (входы) в здание	Не нуждается
3	Путь (пути) движения внутри здания (в т.ч. пути эвакуации)	Индивидуальное решение с ТСР
4	Зона целевого назначения здания (целевого посещения объекта)	Индивидуальное решение с ТСР
5	Санитарно-гигиенические помещения	Индивидуальное решение с ТСР
6	Система информации на объекте (на всех зонах)	Индивидуальное решение с ТСР
7	Пути движения к объекту (от остановки транспорта)	Индивидуальное решение с ТСР
8	Все зоны и участки	Индивидуальное решение с ТСР

*- указывается один из вариантов (видов работ): не нуждается; ремонт (текущий, капитальный); индивидуальное решение с ТСР; технические решения невозможны – организация альтернативной формы обслуживания

4.2. Период проведения работ в рамках исполнения постановления Правительства Белгородской области от 16.12.2013 № 523-пп «Об утверждении государственной программы Белгородской области «Социальная поддержка граждан в Белгородской области на 2014 – 2020 годы».

4.3 Ожидаемый результат (по состоянию доступности) после выполнения работ по адаптации: **основные структурно-функциональные зоны объекта доступны полностью всем категориям инвалидов.**

Оценка результата исполнения программы, плана (по состоянию доступности) – **доступно полностью всем.**

4.4. Для принятия решения требуется, не требуется (*нужное подчеркнуть*)
Согласование _____

Имеется заключение уполномоченной организации о состоянии доступности объекта (*наименование документа и выдавшей его организации, дата*), прилагается

4.4.1. **Согласование на Комиссии по координации деятельности в сфере обеспечения доступной сферы жизнедеятельности для инвалидов и других МГН.**

(*наименование Комиссии по координации деятельности в сфере обеспечения доступной среды жизнедеятельности для инвалидов и других МГН*)

4.4.2. **Согласование работ с надзорными органами (в сфере проектирования и строительства, архитектуры, охраны памятников, другое - указать)**

4.4.3. техническая экспертиза; разработка проектно-сметной документации;

4.4.4. согласование с вышестоящей организацией (собственником объекта);

4.4.5. согласование с общественными организациями инвалидов

4.4.6. другое - **требуется дополнительное финансирование на время проведения текущего ремонта.**

Имеется заключение уполномоченной организации о состоянии доступности объекта (*наименование документа и выдавшей его организации, дата*), прилагается **-нет.**

4.7. Информация может быть размещена (обновлена) на Карте доступности субъекта Российской Федерации <https://ou98bel.nubtr.ru/>

5. Особые отметки

ПРИЛОЖЕНИЯ:

Результаты обследования:

- | | |
|--|---------|
| 1. Территории, прилегающей к объекту | на 1 л. |
| 2. Входа (входов) в здание | на 2 л. |
| 3. Путей движения в здании | на 2 л. |
| 4. Зоны целевого назначения объекта | на 1 л. |
| 5. Санитарно-гигиенических помещений | на 1 л. |
| 6. Системы информации (и связи) на объекте | на 1 л. |

Результаты фотофиксации на объекте _____ на 3 л.

Поэтажные планы, паспорт БТИ _____ на 2 л.

Другое (в том числе дополнительная информация о путях движения к объекту) _____

Руководитель рабочей группы:

Заместитель главы администрации
Шебекинского городского округа по социальной политике.  Кочерова
Анна Михайловна

Члены рабочей группы:

Начальник управления социальной
защиты населения администрации
Шебекинского городского округа  Таранникова
Наталья Анатольевна

Начальник МКУ «Управление
образования Шебекинского городского
округа Белгородской области»  Сабадаш
Анатолий Михайлович

Председатель Шебекинской местной
организации Белгородской региональной
организации Общероссийской
общественной организации
"Всероссийское общество инвалидов"  Кулиш
Надежда Николаевна

Председатель Шебекинской местной
организации Белгородской
региональной организации
Общероссийской общественной
организации инвалидов
«Всероссийского ордена
Трудового Красного Знамени общества
слепых»

Безуглый
Андрей Сергеевич

**Представитель организации,
расположенной на объекте:**
Заведующий МАДОУ
«Центр развития ребенка – детский сад
№6 г.Шебекино Белгородской области»

Тарасова
Лидия Дмитриевна

Управленческое решение согласовано « 29 » 01 2021 г.

Комиссией по координации деятельности в сфере формирования доступной среды жизнедеятельности для инвалидов и других маломобильных групп населения, утверждённой постановлением администрации Шебекинского городского округа № 664 от 26.05.2020 г.

Приложение 1
к Акту обследования ОСИ
паспорта доступности ОСИ
 № 524 от «25» 01 2021 г.



I Результаты обследования:

1. Территории, прилегающей к зданию (участка)

Муниципальное автономное дошкольное образовательное учреждение Центр развития ребенка – детский сад №6 г. Шебекино Белгородской области»

По адресу: г.Шебекино, улица Дзержинского, дом 15 (здание 1)

№ п/п	Наименование функционально-планировочного элемента	Наличие элемента			Выявленные нарушения и замечания		Работы по адаптации объектов	
		есть/нет	№ на плане	№ фото	Содержание	Значимость для инвалида (категория)	Содержание	Виды работ
1.1	Вход (входы) на территорию	есть	Б.н	1	нет	К, О, С, Г, У	нет	нет
1.2	Путь (пути) движения на территории	есть	Б.н	1,3	Отсутствуют тактильные средства	К, О, С, Г, У	Установка тактильных средств	Индивидуальные решения с ТСР
1.3	Лестница (наружная)	есть	Б.н	2	нет	С, Г, У	нет	нет
1.4	Пандус (наружный)	есть	Б.н	4				
1.5	Автостоянка и парковка	нет	Б.н		нет		нет	нет
	ОБЩИЕ требования к зоне			3	Отсутствие тактильных средств, не обустроена зона	К, О, С, Г, У	Обустроит зону, установить тактильные средства	Индивидуальные решения с ТСР

II Заключение по зоне:

Наименование структурно-функциональной зоны	Состояние доступности* (к пункту 3.4 Акта обследования ОСИ)	Приложение		Рекомендации по адаптации (вид работы)** к пункту 4.1 Акта обследования ОСИ
		№ на плане	№ фото	
Территория, прилегающая к зданию (участок)	ДЧ-И(К, О, Г, У)	Б.н.	1-4	Индивидуальные решения с ТСР

* указывается: **ДП-В** - доступно полностью всем; **ДП-И** (К, О, С, Г, У) – доступно полностью избирательно (указать категории инвалидов); **ДЧ-В** - доступно частично всем; **ДЧ-И** (К, О, С, Г, У) – доступно частично избирательно (указать категории инвалидов); **ДУ** - доступно условно, **ВНД** - недоступно

**указывается один из вариантов: не нуждается; ремонт (текущий, капитальный); индивидуальное решение с ТСР; технические решения невозможны – организация альтернативной формы обслуживания

Комментарий к заключению: ДЧ-И

Приложение 2
к Акту обследования ОСИ
паспорта доступности ОСИ
№ 524 от «29» 01 2021 г.



I Результаты обследования:

2. Входа (входов) в здание

Муниципальное автономное дошкольное образовательное учреждение Центр развития ребенка – детский сад №6 г. Шебекино Белгородской области»

По адресу: г.Шебекино, улица Дзержинского, дом 15 (здание 1)

№ п/п	Наименование функционально-планировочного элемента	Наличие элемента			Выявленные нарушения и замечания		Работы по адаптации объектов	
		есть/нет	№ на плане	№ фото	Содержание	Значимость для инвалида (категория)	Содержание	Виды работ
2.1	Лестница (наружная)	есть	Б.Н.	2	нет	С, Г, У	нет	нет
2.2	Пандус (наружный)	есть	Б.Н.	4	нет		нет	нет
2.3	Входная площадка (перед дверью)	есть	Б.Н.	3	нет	К, О, С, Г, У	нет	нет
2.4	Дверь (входная)	есть	Б.Н.	4	нет	К, О, С, Г, У	нет	нет
2.5	Тамбур	есть	Б.Н.	5	нет	К, О, С, Г, У	нет	нет
	ОБЩИЕ требования к зоне		Б.Н.	3	все		нет	нет

II Заключение по зоне:

Наименование структурно-функциональной зоны	Состояние доступности* (к пункту 3.4 Акта обследования ОСИ)	Приложение		Рекомендации по адаптации (вид работы)** к пункту 4.1 Акта обследования ОСИ
		№ на плане	№ фото	
Вход (входы) в здание	ДЧ-И	Б.н.	1-4	индивидуальное решение с ТСР;

* указывается: **ДП-В** - доступно полностью всем; **ДП-И** (К, О, С, Г, У) – доступно полностью избирательно (указать категории инвалидов); **ДЧ-В** - доступно частично всем; **ДЧ-И** (К, О, С, Г, У) – доступно частично избирательно (указать категории инвалидов); **ДУ** - доступно условно, **ВНД** - недоступно

**указывается один из вариантов: не нуждается; ремонт (текущий, капитальный); индивидуальное решение с ТСР; технические решения невозможны – организация альтернативной формы обслуживания

Комментарий к заключению: ДЧ-В

Приложение 3
к Акту обследования ОСИ
паспорта доступности ОСИ
№ 224 от «19» 01 2021 г.



I Результаты обследования:

3. Пути (путей) движения внутри здания (в т.ч. путей эвакуации)
Муниципальное автономное дошкольное образовательное учреждение Центр развития ребенка – детский сад №6 г. Шебекино Белгородской области»

По адресу: г. Шебекино, улица Дзержинского, дом 15 (здание 1)

№ п/п	Наименование функционально-планировочного элемента	Наличие элемента			Выявленные нарушения и замечания		Работы по адаптации объектов	
		есть/нет	№ на плане	№ фото	Содержание	Значимо для инвалида (категория)	Содержание	Виды работ
3.1	Коридор (вестибюль, зона ожидания, галерея, балкон)	есть	Б. н.	6	Отсутствуют тактильные средства	К, О, С, Г, У	Установка тактильных средств	нет
3.2	Лестница (внутри здания)	есть	Б. н.	8	Отсутствуют тактильные средства	К, О, С, Г, У	Установка тактильных средств	Индивидуальные решения с ТСР
3.3	Пандус (внутри здания)	нет	-	-	-	-	-	-
3.4	Лифт пассажирский (или подъемник)	Нет	-	-	-	-	-	-
3.5	Дверь	есть	Б. н.	5	нет	К, О, С, Г,	нет	нет

						У		
3.6	Пути эвакуации (в т.ч. зоны безопасности)	есть	Б. н.	2,5,9 10	нет	К, О, С, Г, У	нет	нет
	ОБЩИЕ требования к зоне			5	Отсутствуют тактильные средства	С	Установка тактильных средств	Индивидуальные решения с ТСП

II Заключение по зоне:

Наименование структурно-функциональной зоны	Состояние доступности* (к пункту 3.4 Акта обследования ОСИ)	Приложение		Рекомендации по адаптации (вид работы)** к пункту 4.1 Акта обследования ОСИ
		№ на плане	№ фото	
Пути движения внутри здания (в т.ч. пути эвакуации)	ДЧ-И (О, Г, У)	Б.н.	2,5, 9, 10	Индивидуальные решения с ТСП

* указывается: **ДП-В** - доступно полностью всем; **ДП-И (К, О, С, Г, У)** - доступно полностью избирательно (указать категории инвалидов); **ДЧ-В** - доступно частично всем; **ДЧ-И (К, О, С, Г, У)** - доступно частично избирательно (указать категории инвалидов); **ДУ** - доступно условно, **ВНД** - недоступно

**указывается один из вариантов: не нуждается; ремонт (текущий, капитальный); индивидуальное решение с ТСП; технические решения невозможны - организация альтернативной формы обслуживания

Комментарий к заключению: ДЧ-И

1

Приложение 4 (I)
к Акту обследования ОСИ
паспорта доступности ОСИ
№ 529 от «29» 01 2021 г.



I Результаты обследования:

4. Зоны целевого назначения здания (целевого посещения объекта)

Вариант I – зона обслуживания инвалидов

Муниципальное автономное дошкольное образовательное учреждение Центр развития ребенка – детский сад №6 г. Шебекино Белгородской области»

По адресу: г.Шебекино, улица Дзержинского, дом 15 (здание 1)

№ п/п	Наименование функционально-планировочного элемента	Наличие элемента			Выявленные нарушения и замечания		Работы по адаптации объектов	
		есть/нет	№ на плане	№ фото	Содержание	Значимо для инвалида (категория)	Содержание	Виды работ
4.1	Кабинетная форма обслуживания	нет	-	-	-	-	-	-
4.2	Зальная форма обслуживания	нет	-	-	-	-	-	-
4.3	Прилавочная форма обслуживания	Нет	-	-	-	-	-	-
4.4	Форма обслуживания с перемещением по маршруту	Нет	-	-	-	-	-	-
4.5	Кабина индивидуального обслуживания	Нет	-	-	-	-	-	-
	ОБЩИЕ требования к зоне		Б. н.		Отсутствуют тактильные средства	С	Установка тактильных средств	Индивидуальные решения

II Заключение по зоне:

Наименование структурно-функциональной зоны	Состояние доступности* (к пункту 3.4 Акта обследования ОСИ)	Приложение		Рекомендации по адаптации (вид работы)** к пункту 4.1 Акта обследования ОСИ
		№ на плане	№ фото	
Зона целевого назначения здания (целевого посещения объекта)	ДЧ-И (К,О,Г,У)	Б.Н.		индивидуальное решение с ТСП

* указывается: **ДП-В** - доступно полностью всем; **ДП-И** (К, О, С, Г, У) – доступно полностью избирательно (указать категории инвалидов); **ДЧ-В** - доступно частично всем; **ДЧ-И** (К, О, С, Г, У) – доступно частично избирательно (указать категории инвалидов); **ДУ** - доступно условно, **ВНД** - недоступно

**указывается один из вариантов: не нуждается; ремонт (текущий, капитальный); индивидуальное решение с ТСП; технические решения невозможны – организация альтернативной формы обслуживания

Комментарий к заключению: ДЧ-И

**Приложение 4 (II)
к Акту обследования ОСИ
паспорта доступности ОСИ
№ 524 от «19» 2021 г.**



I Результаты обследования:

4. Зоны целевого назначения здания (целевого посещения объекта)

Вариант II – места приложения труда

По адресу: г.Шебекино, улица Дзержинского, дом 15 (здание 1)

Наименование функционально-планировочного элемента	Наличие элемента			Выявленные нарушения и замечания		Работы по адаптации объектов	
	есть / нет	№ на плане	№ фото	Содержание	Значим о для инвали да (категория)	Содержан ие	Виды работ
Место приложения труда	-	-	-	-	-	-	-

II Заключение по зоне:

Наименование структурно-функциональной зоны	Состояние доступности* (к пункту 3.4 Акта обследования ОСИ)	Приложение		Рекомендации по адаптации (вид работы)** к пункту 4.1 Акта обследования ОСИ
		№ на плане	№ фото	
-	-	-	-	-

* указывается: **ДП-В** - доступно полностью всем; **ДП-И** (К, О, С, Г, У) – доступно полностью избирательно (указать категории инвалидов); **ДЧ-В** - доступно частично всем; **ДЧ-И** (К, О, С, Г, У) – доступно частично избирательно (указать категории инвалидов); **ДУ** - доступно условно, **ВНД** - недоступно

**указывается один из вариантов: не нуждается; ремонт (текущий, капитальный); индивидуальное решение с ТСР; технические решения невозможны – организация альтернативной формы обслуживания

Комментарий к заключению: -

Приложение 4 (Ш)
к Акту обследования ОСИ
паспорта доступности ОСИ
 № 524 от «29» 01 2021 г.



I Результаты обследования:

4. Зоны целевого назначения здания (целевого посещения объекта)

Вариант III – жилые помещения

По адресу: г.Шебекино, улица Дзержинского, дом 15 (здание 1)

Наименование функционально-планировочного элемента	Наличие элемента			Выявленные нарушения и замечания		Работы по адаптации объектов	
	есть / нет	№ на плане	№ фото	Содержание	Значим о для инвали да (категория)	Содержан ие	Виды работ
Жилые помещения	есть	-	-	-	-	-	-

II Заключение по зоне:

Наименование структурно-функциональной зоны	Состояние доступности* (к пункту 3.4 Акта обследования ОСИ)	Приложение		Рекомендации по адаптации (вид работы)** к пункту 4.1 Акта обследования ОСИ
		№ на плане	№ фото	
-	-	-	-	-

* указывается: **ДП-В** - доступно полностью всем; **ДП-И** (К, О, С, Г, У) – доступно полностью избирательно (указать категории инвалидов); **ДЧ-В** - доступно частично всем; **ДЧ-И** (К, О, С, Г, У) – доступно частично избирательно (указать категории инвалидов); **ДУ** - доступно условно, **ВНД** - недоступно

**указывается один из вариантов: не нуждается; ремонт (текущий, капитальный); индивидуальное решение с ТСР; технические решения невозможны – организация альтернативной формы обслуживания

**Приложение 5
к Акту обследования ОСИ
паспорта доступности ОСИ
№ 524 от «09» 01 2021 г.**



I Результаты обследования:

5. Санитарно-гигиенических помещений

Муниципальное автономное дошкольное образовательное учреждение Центр развития ребенка – детский сад №6 г. Шебекино Белгородской области»

По адресу: г.Шебекино, улица Дзержинского, дом 15 (здание 1)

№ п/п	Наименование функционально-планировочного элемента	Наличие элемента			Выявленные нарушения и замечания		Работы по адаптации объектов	
		есть/нет	№ на плане	№ фото	Содержание	Значимость для инвалида (категория)	Содержание	Виды работ
5.1	Туалетная комната	есть	Б.н.	7	Отсутствуют поручни	К, О, С, Г, У	Установка поручней	Индивидуальное решение с ТСР
5.2	Душевая/ванная комната	есть	Б.н.	-				
5.3	Бытовая комната (гардеробная)	есть	Б.н.	-				
	ОБЩИЕ требования к зоне		Б.н.	7	Отсутствуют поручни, не оборудована душевая	К, О, С, Г, У	Установить поручни, оборудовать душевую	Индивидуальное решение с ТСР

II Заключение по зоне:

Наименование структурно-функциональной зоны	Состояние доступности* (к пункту 3.4 Акта обследования ОСИ)	Приложение		Рекомендации по адаптации (вид работы)** к пункту 4.1 Акта обследования ОСИ
		№ на плане	№ фото	
Санитарно-гигиенические помещения	ДЧ-В	Б.н.	7	Индивидуальное решение с ТСП

* указывается: **ДП-В** - доступно полностью всем; **ДП-И** (К, О, С, Г, У) – доступно полностью избирательно (указать категории инвалидов); **ДЧ-В** - доступно частично всем; **ДЧ-И** (К, О, С, Г, У) – доступно частично избирательно (указать категории инвалидов); **ДУ** - доступно условно, **ВНД** - недоступно

**указывается один из вариантов: не нуждается; ремонт (текущий, капитальный); индивидуальное решение с ТСП; технические решения невозможны – организация альтернативной формы обслуживания

Комментарий к заключению: ДЧ-И

Приложение 6
к Акту обследования ОСИ
паспорта доступности ОСИ
 № 524 от «26» 01 2021 г.



I Результаты обследования:
6. Системы информации на объекте

Муниципальное автономное дошкольное образовательное учреждение Центр развития ребенка – детский сад №6 г. Шебекино Белгородской области»

По адресу: г.Шебекино, улица Дзержинского, дом 15 (здание 1)

№ п/п	Наименование функционально-планировочного элемента	Наличие элемента			Выявленные нарушения и замечания		Работы по адаптации объектов	
		есть/нет	№ на плане	№ фото	Содержание	Значимо для инвалида (категория)	Содержание	Виды работ
6.1	Визуальные средства	Нет	Б. н.		нет	К, О, Г, У	нет	нет
6.2	Акустические средства	нет	Б. н.		нет	К, О, С, У	нет	нет
6.3	Тактильные средства	-	-	-	Отсутствуют тактильные средства	-	-	-
	ОБЩИЕ требования к зоне				Отсутствуют тактильные средства		Установить тактильные средства	Индивидуальные решения с ТСР

II Заключение по зоне:

Наименование структурно-функциональной зоны	Состояние доступности* (к пункту 3.4 Акта обследования ОСИ)	Приложение		Рекомендации по адаптации (вид работы)** к пункту 4.1 Акта обследования ОСИ
		№ на плане	№ фото	
Система информации на объекте	ДУ	Б.н.		Индивидуальные решения с ТСР

* указывается: **ДП-В** - доступно полностью всем; **ДП-И** (К, О, С, Г, У) – доступно полностью избирательно (указать категории инвалидов); **ДЧ-В** - доступно частично всем; **ДЧ-И** (К, О, С, Г, У) – доступно частично избирательно (указать категории инвалидов); **ДУ** - доступно условно, **ВНД** - недоступно

**указывается один из вариантов: не нуждается; ремонт (текущий, капитальный); индивидуальное решение с ТСР; технические решения невозможны – организация альтернативной формы обслуживания

Комментарий к заключению: ДЧ-В



Здание 1 фото 1



Здание 1 фото 2



Здание 1 фото 3



Здание 1 фото 4



Здание 1 фото 5



Здание 1 фото 6



Здание 1 Фото 7

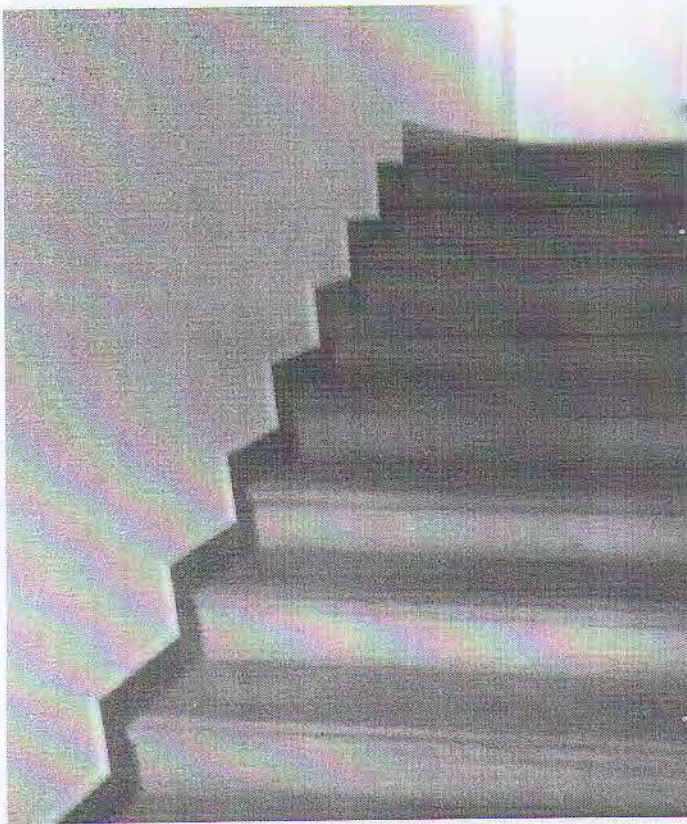

Здание 1 фото 8

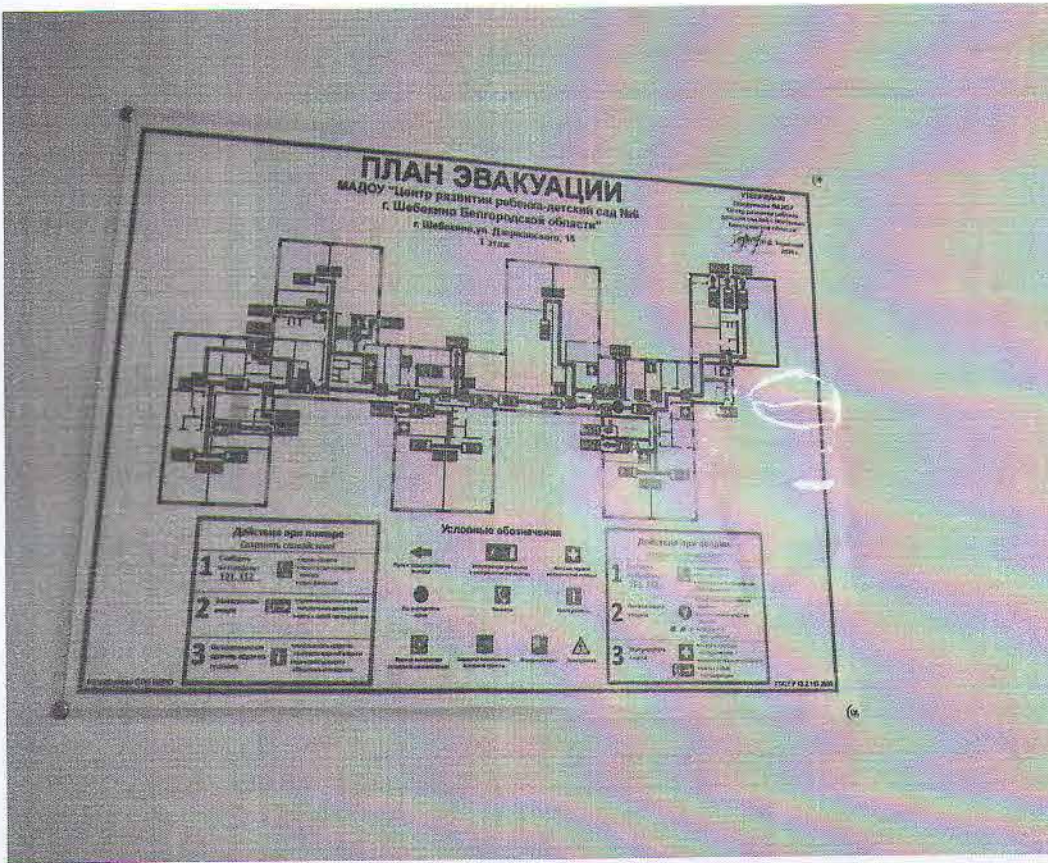

Здание 1 фото 9

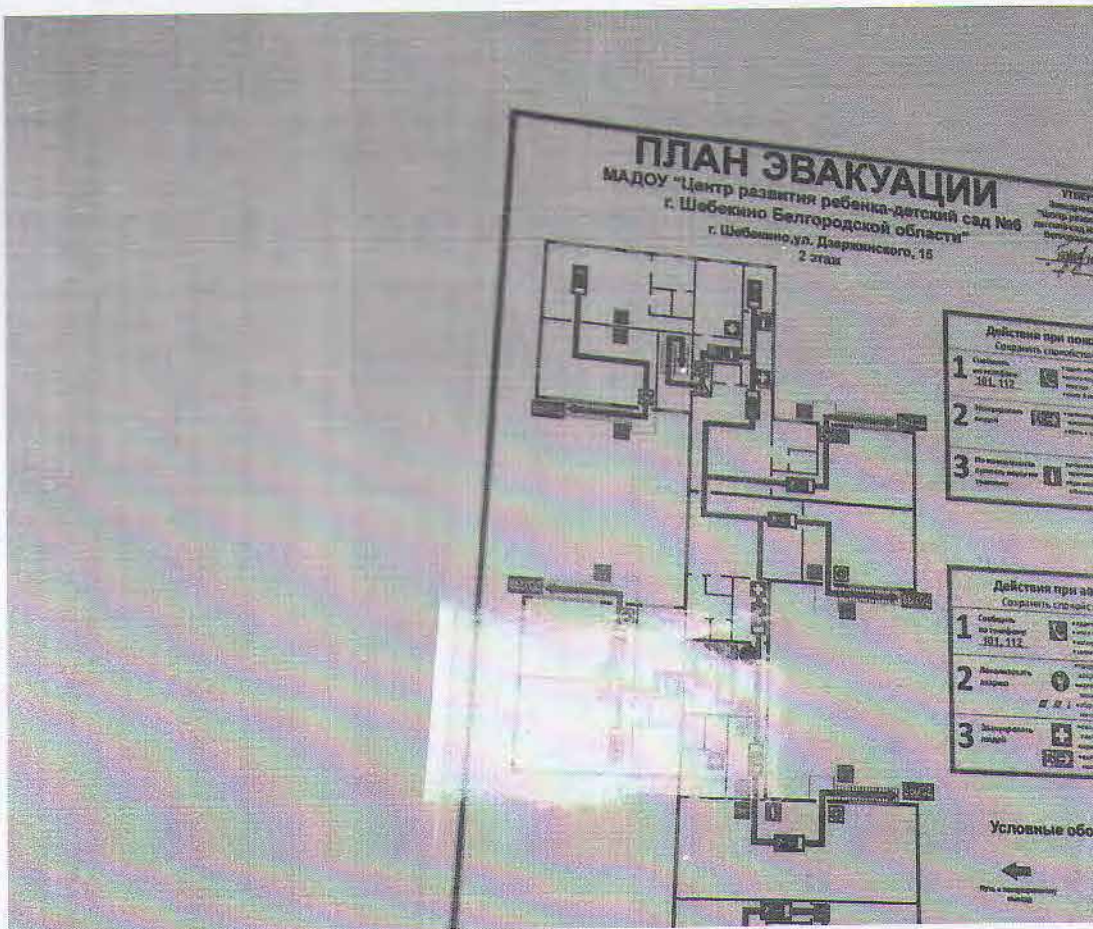

Здание 1 фото 10

Здание 1 поэтажный план 1 этаж

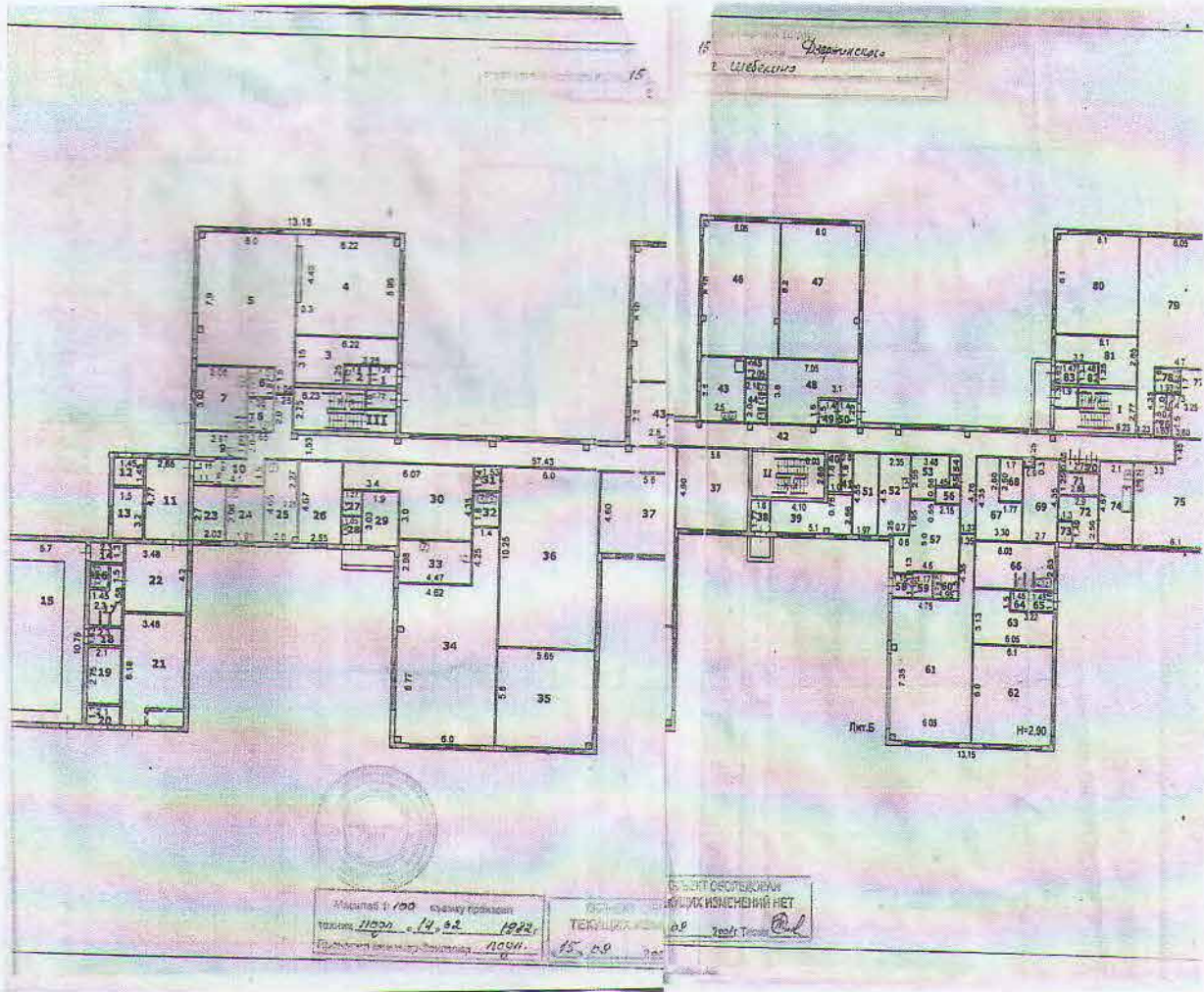

Здание 1 поэтажный план 2 этаж

